

# Rapport de mission de novembre 2021

La mission s'est tenue du 17 au 27 novembre 2021

## Les objectifs étaient :

- Les bilans médicaux et éducatifs des enfants
- La mise en place du projet individuel en rééducation et éducatif de chaque enfant.
- La sensibilisation des parents et obtention de leur adhésion au projet de leur enfant.
- La connaissance et la motivation du personnel.
- L'ordonnancement de travaux d'aménagement de la Maison

## Les missionnaires :

De la Réunion : Pierre LEGRAND comme coordonateur éducatif et François Metté MPR pour l'aspect médical.

De Majhandi : toute l'équipe, Mireille la coordinatrice de la Maison, Ny Avo la kinésithérapeute, Fanja l'éducatrice scolaire, Marcellin et Floria assistants éducateurs, Fitia responsable du ménage et de l'hygiène.

## La préparation :

Impression des documents de consultations.

Convocation des familles.

L'équipe avait préparé la maison pour les consultations : lieux de consultation médical et de réunion éducative, zone de pesée et de mesure des enfants, lieu d'accueil des familles

Organisation des repas du midi pour l'équipe.



## Les enfants :

Nous avons proposé de contacter 70 familles connus de l'association.

10 étaient de nouveaux enfants dont la famille avait sollicité la prise en charge Mireille a obtenu 60 contacts.

55 familles sont venues à la consultation

### Diagnostics :

- 35 paralysie cérébrales (à noter 9 dystoniques par atteinte des NGC sur ictère néonatal)
- 2 atteintes médullaires
- 8 atteintes orthopédiques (congénital, rhumatismal ou traumatique)
- 2 atteintes sensoriels
- 7 déficits cognitifs associés ou non à des troubles du comportement

### Les âges de 1 à 18 ans

Moyenne d'âge 8 ans

De 1 à 18 ans

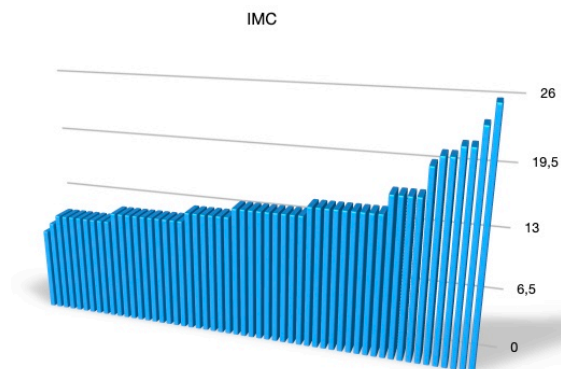

## Répartition sexes

29 filles, 26 garçons

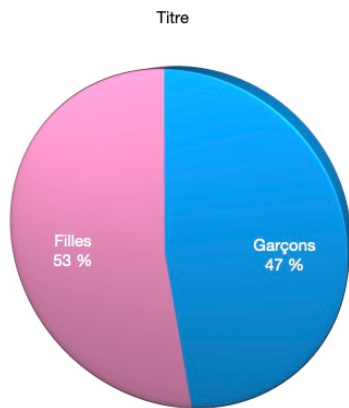

## L'IMC

### Une catastrophe alimentaire

Moyenne 14 (de 9 à 26)

Pour une normale comprise en 18,5 et 25

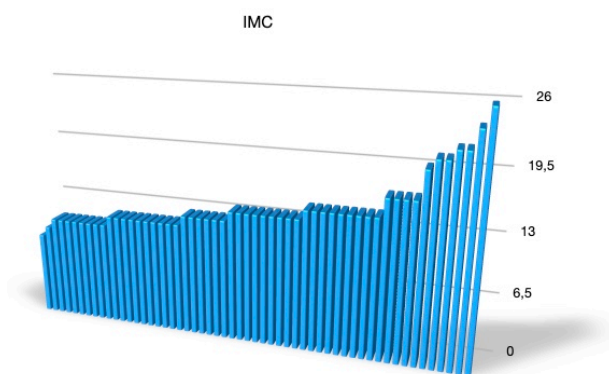

## Le fonctionnement

Nous avons consulté 7 jours sur 2 semaines

1/ Les enfants sont pesés et mesurés  
 2/ Consultations médicales avec le Docteur François Metté, évaluation orthopédique, neuro motrice, sensorielle et cognitive. Prescription du suivi rééducatif par MAJHANDI

Prescription des appareillages à faire lors de la prochaine mission (40 SOB, 12 Akilettes qui seront préparés avant la mission)

3/ Evaluation et synthèse éducative dirigée par M. Pierre LEGRAND accompagné de toute l'équipe scolaire et éducative  
 Prescription de la prise en charge éducative :

- Classe MAJHANDI
- IEM groupe Grands Moteurs
- IEM groupe Grands Non Moteurs
- IEM groupe Petits
- IMPro pour les adolescentes autonomes.

Ces 2 temps ont été l'occasion d'explications techniques et d'écoute des familles

54 enfants ou adolescents sont programmés en prise en charge.

## L'engagement

Toutes la familles ont été invitées en fin de mission à une petite fête, en présences des autorités locales pour signer leur engagement à suivre les prescriptions proposées par MAJHANDI



## Connaissance et motivation du personnel

Des entretien individuels ont été réalisés pour chaque employé, une réunion générale à permis de rappeler les objectifs et le fonctionnement de l'association.

## Travaux :

Un des problèmes de la Maison est les coupures d'eau fréquentes ce qui pose des problèmes pour le fonctionnement sanitaire de l'établissement.

Nous avons donc fait construire un Château d'Eau qui se remplit lorsque l'eau est présente pour être restituée pendant les coupures.

Nous avons du également faire refaire un mur mal construit de la réserve et fait réaliser les travaux de drainage nécessaire. Le local est à présent disponible pour le stockage

*A noter que Pierre et moi avons du subir une période de confinement de 48h (3 nuits) avant de pouvoir quitter Tananarive pour Mahajanga en attendant le résultat d'un PCR fait à l'arrivée que nous n'avons pas eu.*

*A noter également que la route entre Tananarive et Mahajanga est particulièrement détériorée, le voyage a pris 12h*

